Bretoncelles

Dynamique au cœur du Perche

Mai 2023

n° 103

Retrouvez Le Petit Journal sur www.bretoncelles.fr

Facebook.com/bretoncelles

cocciMarket
BRETONCELLES

Alimentation • Fruits et légumes • Crémerie • Produits bio et locaux

02 37 37 23 93

Heures d'ouverture
Mardi - Samedi : 8h-13h & 15h-19h30
Dimanche - jours fériés : 8h30 - 13h

MENUISERIE
SARL JOURDHEUIL
BOIS P.V.C ALU - VOLET ROULANT
PORTE DE GARAGE - PORTAIL
FENETRE - ISOLATION - PLACO
AMENAGEMENT DE COMBLES
06 13 56 19 54 - 02 37 29 12 13
61110 BRETONCELLES

RAPHAEL PEINTURE
PEINTURE / DECO

02 33 25 98 91 | 06 71 73 54 39
Bueil - Condeau 61110 SABLONS SUR HUISNE

Aux prairies du Perche
Boucherie, Charcuterie, Plats cuisinés, Buffets froids

Vos bouchers Frédéric et Vincent vous proposent:

- une viande de la région, choisie par leurs soins
- une charcuterie artisanale souvent récompensée
- des plats cuisinés
- des rôtis spéciaux
- la réalisation de vos buffets froids
- des colis préparés en boutique
  * boeuf, porc, dinde, poulet de 100€ à 120€
  * 2 colis grillades pour l'été

25 place du Général de Gaulle
61110 Bretoncelles
Tel: 02 37 37 20 14

Ouvert du mardi au samedi
8h - 13h et 15h - 19h30
et le dimanche 8h30 - 12h30
Fermé le lundi

Mai 2023

Sommaire:

[illegible]

[illegible]

[illegible]

[illegible]

[illegible]

[illegible]

[illegible]

[illegible]

p. 41 Horaires SNCF

[illegible]

Le Petit Journal :

[illegible]

[illegible]

[illegible]

[illegible]

[illegible] 28

[illegible]

[illegible]

[illegible]

Une nouvelle médiathèque pour 2024 !

Édito

[illegible]. Elle souligne également l'[illegible] qui l'a restauré. L'inauguration officielle aura lieu lors de la cérémonie du 11 novembre prochain.

[illegible] puisqu'un cas de force majeur a contraint un agent à s'absenter 4 mois. C'est aussi la raison pour laquelle la mairie a été ouverte l'après-midi durant 3 mois. Toutefois, notre secrétaire de mairie n'a pas compté son temps pour préparer et présenter le budget 2023.

Dans le même temps, [illegible] Le début des travaux est envisageable à l'automne.

[illegible] les spectacles sont d'une grande valeur et le nombre grandissant de spectateurs en est la preuve.

Certains travaux ont pris du retard : notamment l'arrêt de car pour le collège suite à une cyberattaque de la Région, tandis que d'autres vont bon train comme l'enfouissement des réseaux de la route de St Victor, des Maupinières et de la Donnette. D'autres travaux sont prévus pour mettre à niveau le réseau d'eau et d'assinissement.

La reprise du bar des sports est actuellement au point mort. En revanche, [illegible]

[illegible]

Loin de moi de mettre tout le monde dans le même panier car beaucoup d'habitants sont très respectueux de notre cadre de vie. Toutefois, je suis contraint de rappeler certaines règles pour l'intérêt de tous :

- Les trottoirs sont réservés aux piétons (ne pas y stationner de véhicules à moteur, ni remorques).
- Le stationnement ne peut se faire qu'aux emplacements prévus à cet effet.
- La zone bleue nécessite d'apposer le disque (disponible gratuitement)
- La zone à 30 km à l'heure est relativement courte pour être respectée.
- Les plateformes d'ordures ménagères ne sont pas des lieux d'échanges (voir les consignes de tri p 36).
- En participant au nettoyage devant chez vous, vous œuvrez pour la beauté de notre village. Toutesfois il est interdit d'utiliser des deherbants toxiques sur le domaine public.
- Tous les travaux sont soumis à déclaration préalable, y compris l'abattage d'arbres (voir p 38).

[illegible] -[illegible].

Daniel Chevée, Maire de Bretoncelles

Institut de beauté

Cornaline

4 Rue Lucien David 61110 Bretoncelles
Tél : 02 37 37 24 21
Ouvert les Mardi, Jeudi, Vendredi et samedi
de 10 h à 19 h sans interruption
Sur rendez-vous ou à domicile

GUINOT

Richard BERTHOU

Technicien frigoriste

06 83 60 00 13
richardberthou@orange.fr

Dépannage, Entretien, Mise en service
pompe à chaleur, matériel froid,
climatisation

61110 COULONGES LES SABLONS

C.E Destruction

cedestruction@gmail.com 06.31.78.49.46

Assistance Nuisibles

8 Rue du Gravier 61110 .Verrières

JOUR & NUIT

TAXIS

Charles & Vassard

Liaison aéroport - 8 passagers
Portage de médicaments

11 place du Général-de-Gaulle
61110 CONDÉ-SUR-HUISNE

02 33 73 33 19

contact@ambulances-charles.fr
www.ambulances-charles.fr

LÉGUMES BIO À BRETONCELLES

AB AGRICULTURE BIOLOGIQUE

Vente à la ferme
(de juin à septembre)
Le mercredi de 16h30 à 19h

Paniers de légumes à la ferme
(de septembre à juin)
Le mercredi de 17h à 19h

LESJARDINSDELARUE.COM

2 La Rue 61110 Bretoncelles
lesjardinsdelarue@gmail.com
06.71.21.49.53

Les Jardins de la Rue

Principales décisions du Conseil municipal

Réunion du 25 novembre 2022

Location de la salle des fêtes : tarifs 2023

[illegible]

[illegible]

Habitants de Bretoncelles

[illegible]

Habitants hors commune

[illegible]

Sociétés locales [illegible]

Lave vaisselle [illegible]

Electricité - chauffage [illegible]

[illegible]

Cimetière : Tarifs 2023

[illegible]

[illegible] 2
[illegible] 2
[illegible] 2
[illegible]
[illegible]

[illegible]

Effacement des réseaux Route de Saint Victor– Résidence la Donnette : conventions

[illegible]

[illegible]

[illegible]

[illegible]

Demande de subventions par le Collège Paul Harel

Voyage à Barcelone [illegible]

[illegible]

Voyage en Allemagne [illegible]

[illegible]

- Activité piscine [illegible]

Détermination du nombre des adjoints et éventuellement élection d'un 4ème adjoint

Monsieur le Maire indique que M. Patrice Fabre prend le poste de 4ème adjoint.

Consultation de maîtres d'œuvre pour les travaux sur le réseau d'eau et d'assainissement Résidence la Donnette : résultat de la consultation

Isolation de la salle des fêtes : demandes de subventions

Aménagement d'un logement pour les violences faites aux femmes : demande de subventions

Vidéo-protection : contrat de maintenance

Défibrillateur : contrat de maintenance

Les brouteurs du perche : convention

Communauté de Communes Cœur du Perche :

Fiscalité, réforme de la taxe d'aménagement

Personnel communal : création d'un poste d'agent de maîtrise et suppression d'un poste d'adjoint technique territorial principal de 2ème classe

Point sur les tarifs de la salle des fêtes pour les associations Bretoncelloises

Approbation du projet de territoire élaboré à l'échelle de la communauté de communes Cœur du Perche et signature de la convention cadre Petites Villes de Demain.

un projet de territoire global et fédérateur

Le plan d'actions se décline dans un programme d'actions pluriannuel 2023 / 2026. 7 fiches projet rassemblent les actions du projet de territoire:

5 périmètres d'Opération de Revitalisation de Territoire - ORT- ont été établis sur les 5 pôles de centralité

Approuver la convention cadre Petites Villes de demain valant Opération de Revitalisation de Territoire multisite sur Berd'huis, Bretoncelles, Perche-en-Nocé, Rémalard-en-Perche et Sablons-sur-Huisne portant sur le projet de territoire de la communauté de communes Cœur du Perche;

Aménagement de la Médiathèque : résultat de la consultation SPS, Bureau de Contrôle, recherche amiante et plomb

Effacement des réseaux télécom à Ardelain et la Guitarderie : devis et convention Orange

Acquisition de matériel : tracteur tondeuse

Achat de guirlandes

Régie assainissement : mise à jour de l'étude préalable à l'épandage des boues de la station

Association Evènement : projet culturel de territoire

Eglise : demande de subvention auprès du Département pour les travaux de réfection de la chapelle Saint Jacques

Préemption sur les immeubles Place du Général de Gaulle

Eclairage public

le Conseil Municipal décide à l'unanimité de fixer l'extinction des feux à 22 h jusqu'à 6 h 30 du dimanche au vendredi et de fixer l'extinction des feux à 2 h jusqu'à 6 h 30 dans la nuit du samedi au dimanche,

Recensement de la population

Réunion du 31 mars 2023

Budget de la Commune

Approbation du Compte Financier Unique 2022

[illegible]

BUDGET PRINCIPAL						
Libellés	FONCTIONNEMENT		INVESTISSEMENT		TOTAL	
	Dépenses Déficit	Recettes Excédents	Dépenses Déficit	Recettes Excédents	Dépenses Déficit	Recettes Excédents
Résultats reportés		485758.88	70650.36			415108.52
Opération de l'année	791951.88	1034335.22	212733.37	464656.11	1004685.25	1498991.33
TOTAUX	791951.88	1520094.10	283383.73	464656.11	1075335.61	1984750.21
Résultats de clôture		728142.22		181272.38		909414.60
Reste à réaliser			294301.00	6995.00		

[illegible]

Vote des taxes

[illegible]

[illegible]

[illegible]

[illegible]

[illegible]

[illegible]

[illegible]

[illegible]

[illegible]

Vote des subventions pour les associations 2023

[illegible]

[illegible]

[illegible]

[illegible]

[illegible]

[illegible]

Le conseil municipal décide de voter le budget primitif 2023 de la Commune à l'unanimité.

Budget de la régie eau

[illegible]

[illegible]

[illegible]

BUDGET REGIE EAU						
Libellés	FONCTIONNEMENT		INVESTISSEMENT		TOTAL	
	Dépenses Déficit	Recettes Excédents	Dépenses Déficit	Recettes Excédents	Dépenses Déficit	Recettes Excédents
Résultats reportés		37914.87	5495.38		5495.38	37914.87
Opération de l'année	123919.21	144096.92	30915.75	64736.38	154834.96	208833.30
TOTAUX	123919.21	182011.79	36411.13	64736.38	160330.34	246748.17
Résultats de clôture		58092.58		28325.25		86417.83
Reste à réaliser			50867	30000		

[illegible]

[illegible]

[illegible]

[illegible]

[illegible]

[illegible]

[illegible]

Le conseil municipal décide de voter le budget primitif 2023 de la régie eau à l'unanimité.

Budget de la régie assainissement

Approbation du compte financier unique 2022

[illegible]

BUDGET REGIE ASSAINISSEMENT						
Libellés	FONCTIONNEMENT		INVESTISSEMENT		TOTAL	
	Dépenses Déficit	Recettes Excédents	Dépenses Déficit	Recettes Excédents	Dépenses Déficit	Recettes Excédents
Résultats reportés		47299.42		70410.21		117709.63
Opération de l'année	85786.57	101419.27	21094.78	21048	106881.35	122467.27
TOTAUX	85786.57	148718.69	21094.78	91458.21	106881.35	240176.90
Résultats de clôture		62932.12		70363.43		133295.55
Reste à réaliser			3789.00			

[illegible]

[illegible]

[illegible]

[illegible]

[illegible]

[illegible]

[illegible]

Le conseil municipal décide de voter le budget primitif 2023 de la régie assainissement à l'unanimité.

Budget de la station service

Approbation du compte financier unique 2022

[illegible]

[illegible]

BUDGET STATION SERVICE						
Libellés	FONCTIONNEMENT		INVESTISSEMENT		TOTAL	
	Dépenses Déficit	Recettes Excédents	Dépenses Déficit	Recettes Excédents	Dépenses Déficit	Recettes Excédents
Résultats reportés		13842.86		46274.13		60116.99
Opération de l'année	660248.40	610450.98	7692.00	7196.00	667940.40	617646.98
TOTAUX	660248.40	624293.84	7692.00	53470.13	667940.40	677763.97
Résultats de clôture	35954.56			45778.13		9823.57
Reste à réaliser						

[illegible]

[illegible]

Vote du budget 2023

[illegible]

Le conseil municipal décide de voter le budget primitif 2023 de la régie station service à l'unanimité

Budget du Clos du Perche

Approbation du compte financier unique 2022

[illegible]

BUDGET LE CLOS DU PERCHE						
Libellés	FONCTIONNEMENT		INVESTISSEMENT		TOTAL	
	Dépenses Déficit	Recettes Excédents	Dépenses Déficit	Recettes Excédents	Dépenses Déficit	Recettes Excédents
Résultats reportés		77052.04	219521.36		219521.36	77052.04
Opération de l'année	348050.58	311093.02	311092.19	348021.36	659142.77	659114.38
TOTAUX	348050.58	388145.06	530613.55	348021.36	878664.13	736166.42
Résultats de clôture		40094.48	182592.19		142498.71	
Reste à réaliser						

[illegible]

[illegible]

[illegible]

[illegible]

[illegible]

[illegible]

[illegible]

Le conseil municipal décide de voter le budget primitif 2023 du clos du perche à l'unanimité.

Repas des anciens

[illegible]

[illegible]

[illegible]

Immeuble 16 rue Lucien David

[illegible]

[illegible]

Prochaines réunions du conseil : 28 avril, 9 juin, 21 juillet, 22 septembre, 27 octobre et 24 novembre à 19h.

Vote des subventions pour les associations

	Dde assoc.	Propositions	vote	nb voix
A.C.P.G.	300	100	100	12
Club Loisirs retraités	300	100	100	13
A.B.E.L.	150	100	100	13
ADI	1600	1600	1600	11
Halem théâtre	1000	500	500	13
la Pélerine		300	300	13
A.P.E.	2000	2000	2000	13
Bretoncelles patrimoine N.	1200	1200	1200	13
Boule Bretoncelloise	300	100	100	13
Pongiste Cœur du Perche	1200	1000	1000	13
Gymnastique d'entretien	150	150	150	12
GV/GFB	150	150	150	13
Badminton	1300	1300	1300	13
Bille de Clown	1800	1800	1800	13
les perchés du Art tae	1000	1000	1000	13
collège Paul Harel (voyage)	600	600	600	13
Collège Paul Harel Piscine	200	200	200	13
Etudiants lycée		200	200	13
Séjours scolaires		200	200	13
Harmonie Condé		0	0	13
Chorale Perche Rém.	150	150	150	13
fondation du patrimoine	200	200	200	13
Prévention routière		30	30	13
les restos du cœur		250	250	13
FDGDON	545	545	545	13
ASS ASP PERCHE		20	20	13
Croqueurs de Pommes		40	40	13
Etrier Bretoncellois	800	800	800	12p 1ab
judo		40	40	13
les p'tits museaux	1000	250	250	13
les pousses solidaires	1200	600	600	12
chemin atelier perche	1000	200	200	12
secours catholique		50	50	13
basket ball	100	100	100	13
ligue de l'enseignement	1254	2510	3774	13
Mil Perche	300	300	300	13
Divers			51.25	
total général	18199	20000	20000	

Ecole de la Donnette

Le thème était "Ma cabane e(s)t la tienne"

Parmi les trois sélectionnés de chaque classe, un de nos élèves s'est particulièrement démarqué en finissant à la 3ème place de la Finale Départementale.

Bravo à Sacha, pour sa lecture d'un extrait d'Harry Potter à l'école des Sorciers, mais aussi à tous les participants.

L'équipe technique soigne la campagne.

Chacun sait que la commune de Bretoncelles est vaste et compte 4021 hectares et 124 hameaux.

la moitié de la population vit en dehors du bourg.

Ces derniers mois ont été mis à profit par l'équipe technique pour sceller les poteaux indicateurs des hameaux dont certains ont bénéficié d'indications supplémentaires comme la "voie sans issue". D'autres interdisent le passage de poids lourds ou protègent des bornes à incendie.

Comme chaque année, un ou des chemins sont revus, corrigés ou améliorés

Quand les chasseurs participent au nettoyage des villes.

Règlement et inscription (gratuite) à la mairie

Page économique

Du nouveau sur le Marché

Toujours de la vente à la ferme et un nouvel électricien

Qui est chargé de nettoyer les mauvaises herbes autour de votre maison ?

Une obligation pour les communes ?

ce n'est pas toujours le cas

l'Etat insiste également sur les pouvoirs de police municipale du maire. Ces pouvoirs lui incombent « d'assurer le bon ordre, la sûreté, la sécurité et la salubrité publique », et ce dans plusieurs domaines dont « la sûreté et la commodité du passage dans les rues, quais, places et voies publiques, ce qui comprend le nettoiement », selon l'article L2212-2 du Code général des collectivités territoriales. « La jurisprudence administrative a reconnu au maire la possibilité de prescrire par arrêté aux riverains de procéder au nettoiement du trottoir situé devant leur habitation »

A Bretoncelles, c'est l'arrêté municipal du 15 juin 2022 qui précise que

l'entretien des trottoirs doit être fait par les riverains* devant leur habitation.

*

IMPÔTS FONCIERS

Gérer mes biens immobiliers : un nouveau service en ligne pour les usagers propriétaires

est accessible depuis votre espace sécurisé, sur impots.gouv.fr

A compter du 1er janvier 2023 et avant le 30 juin 2023, tout propriétaire foncier devra préciser pour chaque bien s'il est en résidence principale ou en résidence secondaire, si le bien est loué, qui est l'occupant, quel est le montant du loyer etc

Ces déclarations sont obligatoires

Départ de Madame Lannuzel directrice adjointe de l'EHPAD

[illegible] **e directeur** [illegible] **M. Daniel Chevée,** [illegible] **du travail d'équipe qui avait été conduit ces dernières années pour développer les facilités de l'EPHAD aussi bien pour le bien-être des résidents que celui du personnel** [illegible]

[illegible] **Elle s'est dite très fière de son équipe** [illegible]

[illegible]

[illegible]

[illegible]

[illegible]

Association des Anciens Combattants de la Vallée de la Corbionne

Commémoration du 19 mars 2023

Pascal GEORGES, président de l'A.A.C.V.C

FERME DE LA DUFFETIÈRE
VENTE DIRECTE À LA FERME
COLIS DE VIANDE BOVINE DE RACE SALERS
LÉGUMES SECS – HUILE DE COLZA
06 48 09 99 24

TOUS TRAVAUX AGRICOLES
Du semis à la récolte
E.T.A. du Perche
Elagage
Débroussaillage
Taille douce
Etc...
Florent ZAMBO
La Chasseguaise
61110 BRETONCELLES
06 77 95 22 41
etaduperche@laposte.net

Médiathèque
Espace Culturel Abbé Fret

[illegible]

[illegible]

[illegible]

[illegible]

[illegible]

Bretoncelles
Dynamique au coeur du Perche

CONSULTATION PUBLIQUE !

PARTICIPEZ AU CHOIX DU NOM DE LA FUTURE

MÉDIATHEQUE DE BRETONCELLES

Du mardi 30 Mai au samedi 1er juillet 2023

Bureau de vote à la bibliothèque - Aux heures d'ouverture

SCRUTIN OUVERT À TOUS

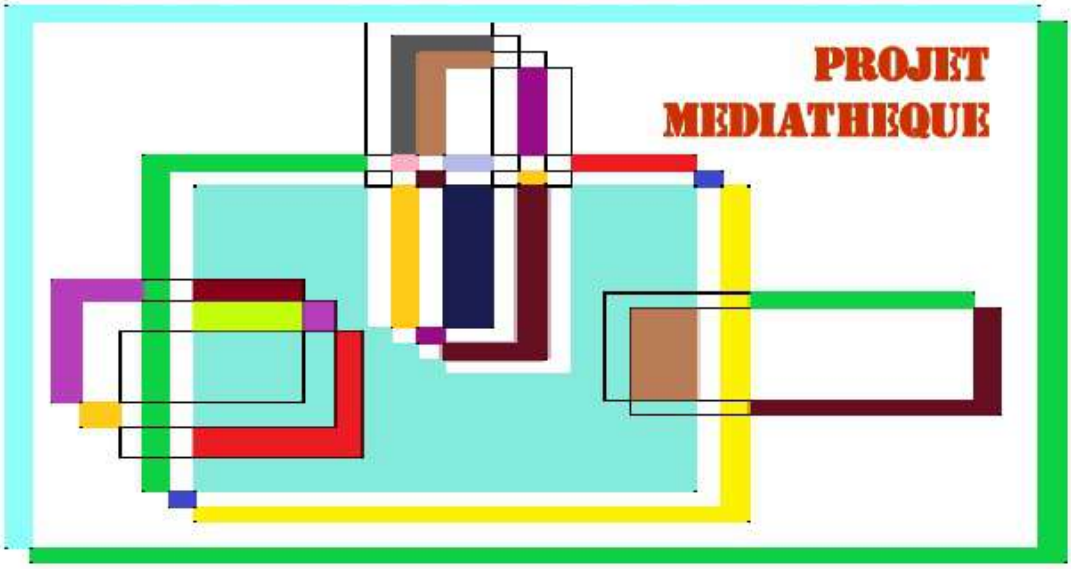

Prenez un bulletin comprenant les 9 propositions
N'entourez qu'un seul choix
Puis glissez-le dans l'urne…

La saison culturelle

plus de 100 spectateurs Un vrai succès dont tout le monde est ressorti ravi et émerveillé

Avec une moyenne de 90 spectateurs sur les 3 spectacles programmés cette année, et d'une trentaine sur les séances de cinéma mises en place en partenariat avec la mairie et la Ligue de l'Enseignement-Normandie, nous sommes maintenant conscients d'être suivi par un public fidèle qui commence à s'étendre au delà de notre commune.

Dans un souci d'équilibre, nous avions fait en sorte de diversifier la programmation théâtre musical un seul en scène un spectacle de divertissement

Pour ces 3 programmations que nous avions découvertes au dernier festival d'Avignon, nous avons toujours gardé le souci d'une importante qualité artistique.

Il en va de même pour le cinéma films toujours plus récents comédies populaires des films un peu plus pointus, classés pour certains "d Art et Essai".

Les enfants ne sont pas en reste puisqu'ils peuvent découvrir les nouvelles sorties jeune public.

Nos derniers rendez-vous de la saison culturelle

Samedi 20 Mai 2023	Cinéma 17h00 et 20h30
Samedi 10 Juin 2023	Cinéma 17h00 et 20h30

Club de gymnastique volontaire

Repas de fin d'année

[illegible]

[illegible]

Vous avez toujours la possibilité de venir nous rejoindre même si l'année est bien entamée puisque les cours continueront jusqu'au 30 juin 2023 pour reprendre ensuite en septembre

Renseignements auprès de
Brigitte MARTIN au 06 70 05 13 75,
Martine LESIMPLE au 06 86 67 25 73, Martine COURTOIS au 06 17 28 43 70.

Martine COURTOIS Secrétaire du Club de Gymnastique Volontaire de Bretoncelles

Les pousses solidaires

Pour contribuer à la transition écologique de

BRETONCELLES

Bretoncelles en transition

8 avril 2023 – Fête de la Récup'

Notre association, qui défend un modèle social basé sur les échanges non marchands,

L'association se conçoit comme une plate-forme d'éducation populaire et va continuer à défendre les projets des habitants de Bretoncelles et de ses environs.

1

2

3

4

5

A noter dans votre agenda,

La fête de la Nature du 24 au 28 mai :

1 - MARCHE GRATUIT

2 - JEUX

3 - BILLE DE CLOWN

4 - DEFILE

5 - VELOS

Pongistes coeur du Perche

Un tournoi ouvert à tous sera organisé au mois de juin.

Contacts

Secretain daniel

Lecomte julien

Horaires

Mercredi

Jeudi

Samedi

Départ de Bernadette CHEVEE, présidente du Club de Loisirs de Bretoncelles de Janvier 2013 à Janvier 2023, soit une décennie dont les 2 premières années tout en étant en activité.

Merci Bernadette pour ce travail et ces heures de bonheur pour tous les adhérents

Club de Loisirs

Site internet : https:/www.club de loisirsbretoncelles.fr
Adresse mail : clrbretoncelles@gmail.com
Contact Président : Jean-Christophe NAVELLOU - tel 0671758393

Ainsi 2023 a connu un grand changement

Jean Christophe NAVELLOU, Vice-Présidente Madeleine MOUTIERS, Secrétaire Marinette GAREL, secrétaire adjointe Aude BOUCHAUD, Trésorière, Francine PIZZAGALLI, trésorière adjointe Mireille MODESTE

Bernadette CHEVEE

Bernadette CHEVEE

PLANNING MENSUEL DES ACTIVITES DU CLUB

	Site Internet : https://www.clubdeloisirsbretoncelles.fr	Président : Jean Christophe Navellou 06 71 75 83 93 0237 52 31 69	Vice-présidente Madeleine Moutiers 0237 37 29 34	Secrétaire Marinette Garel 06 79 73 13 35
ACTIVITES CLUB	REFERENTS	FREQUENCES	HORAIRES	LIEUX
Dessin Peinture	Marinette Garel 06 79 73 13 35	Deux lundis par mois	14 h – 17 h	Salle Gauthier Lapierre
Vannerie	Nicole Silano 02 33 73 97 91	Vendredis : en saison	13 h 30 - 17 h d'octobre à avril	Salle des associations
Randonnée A-M (env. 12 km)	Monique Peisey 02 37 37 27 43	Les Mardis :	13 h 30 - env.16 h 30	Rendez-vous : Parking du gymnase
Rando matinale (env. 6 km)	Philippe Louis 06 56 72 56 48	Tous les Mardi	9 h -11 h	Rendez-vous : Parking du gymnase
Jeux de société	Jacqueline Huard 02 37 29 00 20	Tous les Jeudis	14 h – 18 h	Salle Gauthier Lapierre
Dictée ludique	Nelly Slater 02 37 29 06 10	Les Mercredi :	10 h -12 h	Salle Gauthier Lapierre
Sortie Vélo	Philippe Louis 06 56 72 56 48	le vendredi après midi & suivant la météo		
Fleurs & Plantes	Colette Tafoiry 02 37 37 21 45	le dernier lundi de chaque mois	10 h	chez colette
Informatique	Alain Ringert 06 05 16 40 10	lundi		Salle Gauthier Lapierre
Photographie	Alain Ringert 06 05 16 40 10	lundi		Salle Gauthier Lapierre
Tricot-Crochet	Maryline Michel 06 62 34 33 96	Deux lundis par mois	14 h	Salle Gauthier Lapierre

Bretoncelles Patrimoine & Nature

BPN fête ses 15 ans et s'est offert un nouveau logo

la Foire aux Greffons. Croqueurs de pommes

Renouveau du Vitrail dans le Perche au 19 ème siècle par Jean Chauvin

Assemblée Générale à la salle des fêtes

Philippe Louis, Guy Moreau et Nicolas Leroux

Dates à retenir

13 mai à 13 h : Rando 61 Randonnées pédestres, VTT, et Vélo.

20 mai à 16 h : Concert Gospel

27 mai à 10 h : Balade découverte « Nature »

2 juillet : Vide-Grenier

6 août : Pique-nique partagé au Calvaire de la Régeolière, après la messe en plein air.

Nicole Aurillon, Présidente : 06 87 41 02 44 - Contact : communicationbpn61@gmail.com

bretoncelles-patrimoine-nature.fr

Agenda

Les 8 chemins de randonnées pédestres et 3 de VTT

Fiche de description du parcours (à imprimer)

- Carte du parcours (à imprimer)
- Fichier gpx pour lecteurs de cartes
- QR code : carte et itinéraire

Mark Slater et Nicolas Leroux,

Merci de bien vouloir respecter les lieux et objets

Stage de Taekwondo traditionnel à Bretoncelles -

Michel Carron vient à la rencontre du club Les Perchés du Art'Tae.

A cette occasion, les élèves de Philippe Catel, ainsi que les clubs amis et voisins (de Normandie, Sarthe , Paris et d'Eure et Loir) ont pu se retrouver, auprès d'un des plus hauts gradés et meilleurs techniciens français de sa génération pour un stage de Taekwondo des plus traditionnels.

Secrétariat & info 06 67 03 90 89,
email : lesperchesduart.tae@gmail.com

Travaux sur les voies de chemin de fer

[illegible]

Les travaux sont réalisés de nuit 5 nuits par semaine :

[illegible]

[illegible]

Les 2 passages à niveaux PN45 (rue Roger Poisson) et PN46 (dans le bourg) seront fermés du 23 mai au 21 juin 2023. [illegible]

[illegible]

[illegible]

La piscine

Elle sera ouverte du 1er juillet au 31 août

du mardi au dimanche de 14h à 19h

Halte au bruit et respect du voisinage

Les heures de travaux bruyants sont fixés par arrêté préfectoral :

De 8h30 à 12h et de 14h à 19h30 en semaine
De 9h à 12h et de 15h à 19h00 le samedi
De 10h à 12h les dimanches et jours fériés.

Déchetterie de Rémalard

ZA St Marc.

Ouverture

Du lundi au samedi de 9h à 12h et 13h30 à 17h (18h en été)

Tél : 02 33 83 07 43

Elle reçoit :

[illegible]

[illegible]

[illegible]

[illegible]

[illegible]

[illegible]

Le recyclage des emballages

+ d'emballages triés, c'est + de matière à réutiliser !

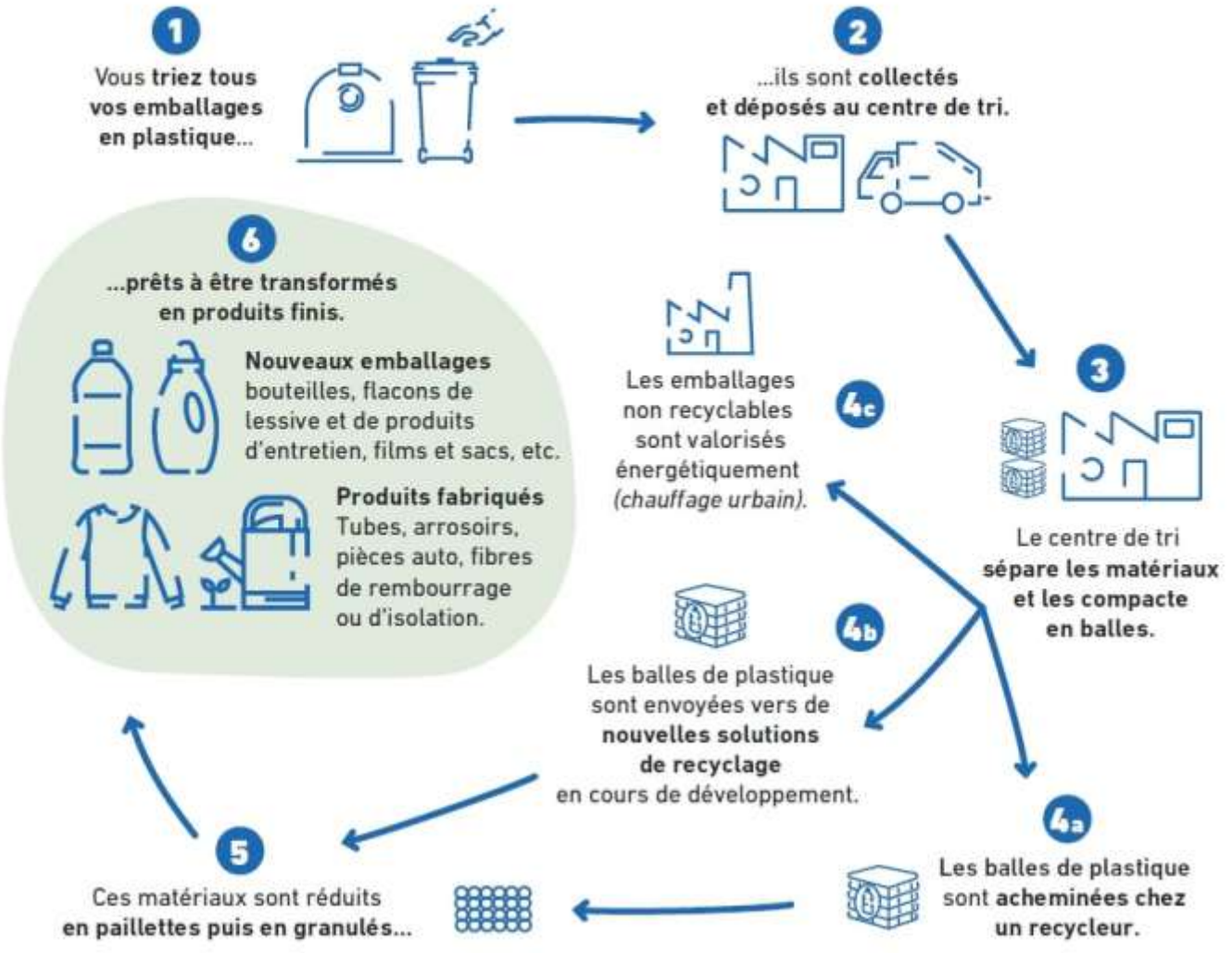

Peut-on couper un arbre sans autorisation ?

L'abattage des arbres est réglementé. La décision de retirer un arbre de votre terrain ne vous appartient pas toujours.

- **Des démarches administratives existent selon le type d'arbre et les réglementations varient selon les Plan Locaux D'urbanisme (PLU).**
- **Il existe des arbres dits « remarquables », c'est-à-dire protégés par la loi. En application des articles L411-1 et L415-3, l'arbre protégé ne peut être ni abattu, ni mutilé. En France métropolitaine, 400 espèces végétales sont protégées en application d'un arrêté datant du 20 janvier 1982.**

Les Services Publics en donnent une liste exhaustive

Taille et âge de l'arbre

Si l'arbre a des tiges hautes et un tronc mesurant 70 cm ou plus de circonférence et 1,50 m minimum de hauteur, ou si l'arbre a plus de 30 ans une autorisation de la commune est nécessaire.

En cas de doute voir les articles du PLUI (sur le site de la commune et de la CDC) concernant l'abattage des arbres et des haies.

Pluviométrie

Année / Mois	2022	2023	2022	2023
janvier	68,50	110	62	122
février	54,90	4	54	0
mars	45,00	109	30	114
avril	62,00	69	83,00	58
	Moulin de Thivaux		La Gilardière	

www.agriculture-durable61.com

Au bonheur des lames

À L'EAU QUI MEULE
Rémouleur Ambulant Navigant

[illegible]

[illegible] **rémouleur** [illegible]

[illegible] **j'ai souhaité l'exercer à l'ancienne, c'est à dire debout sur la chaussée** [illegible] **Ma motivation? Sillonner Paris de bon matin, à la rencontre du petit commerce, et perpétuer l'art de bichonner leurs ames qui, entre nos mains, retrouvent la fierté de pouvoir trancher dans le vif, couper, émincer…**

[illegible]

[illegible]

[illegible]

Un bretoncellois

6 Pierres Paysagères
Sylvain Sagot

Conception de Jardins
Aménagement allées
cours et jardins
Maçonnerie Paysagère
Aménagement en Bois
Clôture - Terrassement
Entretien de Parcs et Jardins

06 43 15 89 73

www.6pierrespaysageres.fr

JOUR & NUIT
AMBULANCES
Charles
Installation de téléassistance

depuis 40 ans
à votre service

- Ambulances
- VSL
- Taxis
- Installation et gestion de téléassistance

50 avenue de Paris
28400 MARGON

02 37 52 15 58

contact@ambulances-charles.fr
www.ambulances-charles.fr

Ces horaires ne sont qu'indicatifs et risquent de changer pendant toute la durée des travaux sur les voies de chemin de fer. Voir page 27

INFOS VOYAGEURS

Par affichage

[illegible]

Sur site internet

[illegible]

Par téléphone

[illegible]

Paris Montparnasse – Chartres – Nogent le Rotrou – Le Mans

jours de circulation	L à V	L à V	L à V	S	Q*	L à V	SDF	L à V	L à V	SDF	L à V
Paris		05:33	07:09	06:36	11:06	15:06	16:09	16:24	17:24	18:09	18:24
Versailles		05:46	07:25	06:52	11:22	15:22	16:25	16:40	17:40	18:25	18:40
Chartres (A)		06:42	08:24	07:37	12:07	16:08	17:24	17:27	18:27	19:24	19:27
Chartres (D)	06:23	06:47	08:29	08:29	12:29	16:31	17:29	17:29	18:29	19:29	19:29
La Loupe	06:44	07:18	09:01	09:01	13:01	17:05	18:01	18:01	19:01	20:01	20:01
Bretoncelles	**06:51**	**07:26**	**09:09**	**09:10**	**13:09**	**17:12**	**18:09**	**18:10**	**19:09**	**20:09**	**20:09**
Condé sur huisne	06:57	07:31	09:15	09:16	13:16	17:18	18:16	18:16	19:15	20:16	20:16
Nogent le Rotrou (A)	07:02	07:36	09:22	09:22	13:22	17:24	18:22	18:22	19:22	20:22	20:22
Nogent le Rotrou (D)	07:03	07:37	10:44	10:44		17:57	18:25	18:24	19:43	20:44	20:48
Le Mans	07:49	08:24	11:21	11:21		18:47	19:17	19:15	20:22	21:23	21:28

Le Mans – Nogent le Rotrou – Chartres – Paris Montparnasse

jours de circulation	L à V	L à V	S	L à V	Q*	Q*	L à V	L à V	Q*		
Le Mans	03:38	06:01		06:40		12:40	15:35	16:40	17:38		
Nogent le Rotrou (A)	04:15	06:31		07:30		13:27	16:11	17:36	18:15		
Nogent le Rotrou (D)	05:37	06:37	06:37	07:31	08:36	13:37	16:37	17:37	18:37		
Condé sur huisne	05:43	06:43	06:43	07:38	08:42	13:43	16:43	17:43	18:43		
Bretoncelles	**05:49**	**06:49**	**06:49**	**07:44**	**08:47**	**13:49**	**16:49**	**17:49**	**18:49**		
La Loupe	05:57	06:57	06:57	07:53	08:55	13:58	16:58	17:58	18:58		
Chartres (A)	06:30	07:30	07:30	08:29	09:30	14:30	17:30	18:30	19:30		
Chartres (D)	06:32	07:32	07:35	08:34	09:35	14:52	17:35	18:36	19:35		
Versailles	07:23	08:23	08:38	09:24	10:37	15:41	18:38		20:38		
Paris	07:35	08:36	08:50	09:35	10:50	15:53	18:50	19:44	20:50		

Annuaire de la commune

Mairie

Agence postale

Ouverture

Communauté de Communes Coeur du Perche

École élémentaire tél

Madame Nathalie LIGER

Cantine

Ramassage des ordures ménagères :

Déchetterie à Rémalard

Eau

Chantal Bâcle

Olivier Boulay

EDF

Gendarmerie

lu ve

Pompiers

SAMU

Médecin

Dr Veronica RICO

Consultations uniquement sur rendez-vous

Masseur-kinésithérapeute

Léa DEBRAY Aurélien LEWALTER

Ostéopathe

Marine GERMOND

Pharmacie

M. HÉDOUIN

Infirmières

Maison de retraite

CPAM

Assistante sociale

Ambulances

Centre hospitalier de Nogent-le-Rotrou :

Taxis, TAP

Services de Soins Infirmiers à Domicile (SSIAD)

UNA *(union nationale de l'aide)* **Pays du Perche :**

ADMR *(aide à domicile en milieu rural)* **:**

Vétérinaires

Marché :

Espace Culturel Abbé Fret
& Médiathèque

Crédit Agricole

Notaire

Étude notariale

Paroisse catholique

Renseignements

Mission locale

Dates à retenir

[illegible]

[illegible]

[illegible]

Monsieur le Maire

[illegible]

Mme. Chantal Bâcle, M. Michel Lemonnier

[illegible]

[illegible]

[illegible]

Samedi 27 mai

[illegible]

Samedi 10 juin

[illegible]

Dimanche 2 juillet

[illegible]

Samedi 15 juillet

[illegible]

Jeudi 20 juillet

[illegible]

Dimanche 6 août

[illegible]

Dimanche 27 août

[illegible]

[illegible]

[illegible]

Per'Chouette

[illegible]

Annuaire des associations

AAPPMA HVDH

ABEL

ACVC

ADI

Amicale des Pompiers :

APE

Au Clair de Lune

Badminton Club Bretoncellois :

Bille de Clown :

Boules Bretoncelloises :

Spirit Muay Thai :

Bretoncelles, Patrimoine & Nature (BPN) :

Club de Loisirs :

Échollines (Chorale) :

Étriers Bretoncelles :

Hautes Planches

Football Club Espoir du Perche

GV - GFB

Gymnastique d'Entretien :

Halem Théâtre :

Livres au Perche :

Pèlerine (La) :

Pongistes Cœur du Perche :

Pousses solidaires (Les) :

Tae kwon do «Les Perchés du Art'Tae» :

SOS P'tits Museaux

Horticulteur & Pépiniériste
Plantes à offrir
Plants de légumes
Arbustes et fruitiers
Toutes compositions florales
SARL
AUX FLEURS DE COULONGES
Producteur - Vente au détail
Le Haut Morin - 61110 Coulonges-les-sablons
02 37 81 39 79

Mr REBRAY Stéphane
ENTRETIENS PARCS ET JARDINS
15 rue Madeleine Bigot
61110 Conde Sur Huisne
02-33-73-08-21
06-22-39-41-47

Elodie Savard
11 La Godefraise
61110 Bretoncelles
06 70 36 99 03
lovemyskin.28@gmail.com
lovemyskin.28

Conter Fleurettes
Artisan fleuriste
Cadeaux
13, place du Général de Gaulle
61110 BRETONCELLES
02 37 37 07 16

Coiffure Nacrée
Homme / Femme / Enfant
Tél. 02 37 37 24 10
4, place du Général de Gaulle
61110 Bretoncelles

TRANSPORTS & DEMENAGEMENTS
ALG
DISTRIBUTION
Camion 20 m3 avec hayon
Transport de vos achats encombrants
Déménagement dans toute la France
Liaison quotidienne sur la Région Parisienne
Tél: 0611315108
Mail: algdistribution61@gmail.com
BRETONCELLES

TAXI CAILLON
À votre disposition 24/24 et 7/7
Nous sommes à votre disposition pour vous conduire vers tous types d'établissements, en vous accompagnant dans les démarches administratives.
Contactez nous au 02.37.52.09.39 ou 06.74.92.37.16

LES FLAVEURS DU PERCHE

Boulangerie Patisserie

- Baguette du Perche
- Fleurgette
- Pains spéciaux
- Produits maisons (Macarons, chocolat, glace, ...)

Isabelle et Christophe BARBATTE

1, rue Gareau 61110 Bretoncelles tél : 02 37 37 22 77

ARTISAN, RESTAURATION DU PATRIMOINE

MENUISERIE A.R.P. EBENISTERIE

Pascal ODILLARD

Z.A. Saint-Marc - 61110 DORCEAU

Tél : 02 33 83 28 59 - Fax : 02 33 83 28 69

Site internet : www.arpatrimoine.com

Email : a.r.patrimoine@wanadoo.fr

Moulin de Boiscorde

Arifé & Jean Jouve

Chambres & table d'hôtes

61110 Rémalard-En-Perche

02.50.47.95.85 ou 06.20.14.43.63

@ moulindeboiscorde@gmail.com

GITES DE FRANCE

SECURITEST CONTROLE TECHNIQUE

Sébastien PIGEON

Responsable du centre

CENTRE RECOMMANDÉ PAR

CONTROLE TECHNIQUE BRETONCELLOIS

4 ZONE ARTISANALE DE LA CROIX DES CHENES

61110 BRETONCELLES

Tél : 02 37 37 24 20

www.bretoncelles.securitest.fr

Entreprise indépendante affiliée au réseau Sécuritest, membre du groupe SGS

EN VRAI, PLUS ON SE PARLE, MIEUX ON SE COMPREND.

Être mutualiste, c'est agir au contact de nos 3,5 millions de sociétaires, sur le terrain.

groupama.fr | Groupama Centre Manche

Prévoyance | Auto | Habitation | Santé

Votre nouvelle agence de Rémalard 61110 - Zac de Sain Marc Dorceau - Tél. : 02.33.73.73.55

N°Cristal 09 69 36 10 11*

APPEL NON SURTAXÉ

Groupama CENTRE MANCHE la vraie vie s'assure ici

SARL BEATRIX

Maçonnerie
Couverture
Restauration
Plâtre
Aménagement de combles
Pose fenêtres PVC
Carrelage

Le Petit Boulay - 61110 DORCEAU

Tél. 06 33 73 65 16

Chauffage toutes énergies (qualigaz - qualifioul)
Plomberie - Sanitaire
Electricité
Climatisation - Ventilation
Dépannages - Services Après vente
Pompes à chaleur QualiPAC
Alarme
Portail Electrique
Domotique

11 ter rue Lucien David 61110 Bretoncelles - Tél : 02 37 37 21 86 Port. : 06 19 60 51 81
Web : http://www.tireau-pitel.com

LE CRÉDIT AGRICOLE NORMANDIE
VOUS ACCOMPAGNE DANS VOS PROJETS.

RÉMALARD
28, place du Général de Gaulle
61110 Rémalard
Tél : 02 33 81 54 18

BRETONCELLES
21, place du Général de Gaulle
61110 Bretoncelles
Tél: 02 33 81 57 83

CAISSE RÉGIONALE DE CRÉDIT AGRICOLE MUTUEL DE NORMANDIE, Société coopérative à capital variable, agréée en tant qu'établissement de crédit, dont le siège social est 15 Esplanade Brillaud-de-Laujardière, CS 25074, 14050 CAEN CEDEX 4, immatriculée au Registre du commerce et des sociétés de Caen sous le numéro 478 834 930. Société de courtage d'assurance immatriculée au registre des intermédiaires en assurance sous le numéro 07 022 868.

ENGAGEMENT DE SERVICE

NORMANDIE
Toute une banque pour vous

AMBULANCES MALNUIT s.a.s

32 Véhicules et 41 Années d'Expérience à votre service !

TAXI - AMBULANCES - V.S.L.

POUR TOUS TRANSPORTS :
Transports Urgents,
Liaison SAMU,
Médecins Traitants

N° d'agrément : 61/02

TAXI :
Aéroports,
Gares, etc.

46 personnes à votre service pour une prise en charge toujours plus humaine et de qualité

Contactez-nous pour tous renseignements - 61110 RÉMALARD - Tél. 02 33 83 56 56

GM SARL CHALLIER
13, rue Lucien David
61110 BRETONCELLES
Salle de Bains - Chauffage toutes énergies
Plomberie Sanitaire - Electricité - Climatisation - Ventilation
Energies Renouvelables - Service Après-vente
Tél : 02 37 37 21 62 - Fax : 02 37 37 27 15

GARAGE GESLAIN AD EXPERT
ad
Réparation toutes marques
Mécanique - Dépannage
Tôlerie - Peinture
Vente Neuf et Occasion - Reprises
Location - Vente et réparation
Matériels Espaces Verts
Tél : 02 37 37 20 16
1, rue Ernest Sagot - 61110 BRETONCELLES
Fax : 02 37 37 27 37

ENTREPRISE DE TERRASSEMENTS
FOSSES SEPTIQUES, DRAINAGE, TERRASSEMENTS EN TOUS GENRES.

MARCHAND JEAN-LOUIS
Le Clos des Brissetières
61110 Bretoncelles
TEL : 02 37 37 26 66

IMPRIM 28
et la couleur prend forme !
Création et mise en page de vos documents
Impression offset et numérique, façonnage
Grand format sur bâche, adhésif,...
imprimvingthuit
11 rue de la Fuye | 28400 Nogent-le-Rotrou
contact@imprim28.fr | www.imprim28.fr | Tél. 02 37 52 59 18 | Fax 02 37 52 79 36